

상품정보와 재고, 상태값 연동

통합재고현황 1

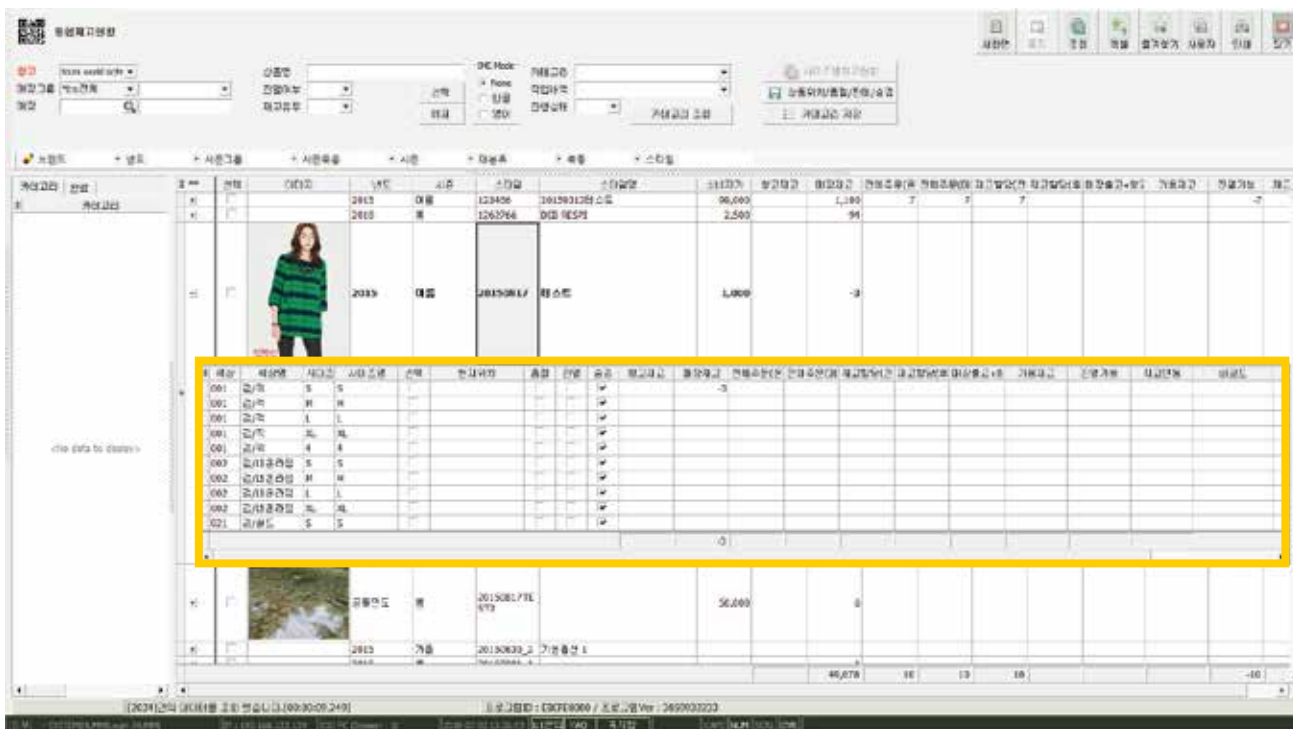

- 상품단위 SKU 단위로 통합 재고정보를 조회합니다.
- 창고의 가용재고와 온라인 주문에 대한 재고할당 전/후, 오프라인 출고예정, 창고이동 재고를 확인합니다.

통합재고현황 2

- SKU단위 상품의 상태 정보를 공유하기 위해 상품의 종결여부와 종결일을 관리하며 리오더 판단 여부와 리오더 일자, 강제품절, 재고한정등의 상태 옵션을 설정 및 조회 확인합니다.
- 강제품절, 재고한정의 상태값은 Front mall로 상태값이 Scheduler에 의해 전송됩니다.

종결		리오더		RT	강제품절	재고한정
종결	종결일	리오더	입고일	RT		
<input type="checkbox"/>		<input type="checkbox"/>		<input type="checkbox"/>	<input type="checkbox"/>	<input type="checkbox"/>
<input type="checkbox"/>		<input type="checkbox"/>		<input type="checkbox"/>	<input type="checkbox"/>	<input type="checkbox"/>
<input type="checkbox"/>		<input type="checkbox"/>		<input type="checkbox"/>	<input type="checkbox"/>	<input type="checkbox"/>
<input type="checkbox"/>		<input type="checkbox"/>		<input type="checkbox"/>	<input type="checkbox"/>	<input type="checkbox"/>
<input type="checkbox"/>		<input type="checkbox"/>		<input type="checkbox"/>	<input type="checkbox"/>	<input type="checkbox"/>
<input type="checkbox"/>		<input type="checkbox"/>		<input type="checkbox"/>	<input type="checkbox"/>	<input type="checkbox"/>
<input type="checkbox"/>		<input type="checkbox"/>		<input type="checkbox"/>	<input type="checkbox"/>	<input type="checkbox"/>

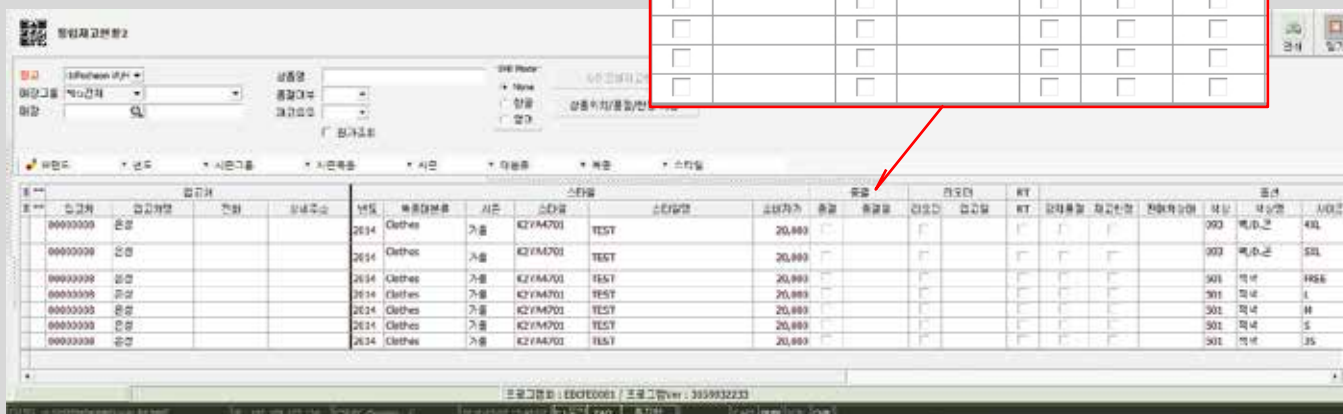

주문정보와 배송처리 프로세스

통합주문현황

수집된 주문정보를 조회하면서 주문의 상태(출고보류, 기발, 우선할당)를 확인 및 변경 처리하며 선택된 스타일의 참고별 가용재고를 확인합니다. 선택된 주문번호에 간단한 비교사항을 저장 관리합니다.

재고할당

"재고할당" 작업으로 배송가능한 주문을 확정합니다. 완배송, 선배송, 일괄배송의 옵션을 적용할 수 있다.

송장스캐닝

· "송장등록"으로 재고할당한 주문에 송장번호를 등록 후 "송장스캐닝" 작업으로 송장의 출고 SKU를 바코드 리더기로 확인하여 출고 처리합니다.